



Lisboa, 14 de Fevereiro de 1990

## 1- Nomeação de Comissões

Considerando que o desenvolvimento e expansão da modalidade, nas suas várias vertentes, Natação, Polo-Aquático, Saltos e Natação Sincronizada, torna desadequados, os meios humanos disponíveis, em alguns Órgãos Sociais eleitos.

Considerando que os actuais Estatutos e Regulamento Geral da FPN, impedem, com alterações morosas, o preenchimento de lugares ocupados por elementos dos Corpos Sociais inactivos e não permitem a sua ampliação.

19 A Direcção da FPN deliberou, enquanto não são alterados os Estatutos e Regulamento Geral, ao abrigo do Artigo 31º do Estatuto criar as Comissões de Apoio seguintes:

a) COMISSÃO DE APOIO AO CONSELHO NACIONAL DE ARBITRAGEM (CACHA)

b) COMISSÃO DE APOIO AO DESENVOLVIMENTO DA NATAÇÃO (CADNA)

20 A Direcção da FPN deliberou ainda, após anuência prévia, nomear para integrar as Comissões indicadas as seguintes individualidades:

a) COMISSÃO DE APOIO AO CONSELHO NACIONAL DE ARBITRAGEM

- Sra. D. Maria Clara Norte Simões
- Engº Manuel António Sobral Cruz
- Sr. Bernardino Tavares

b) COMISSÃO AO APOIO AO DESENVOLVIMENTO DA NATAÇÃO

- Sr. Gabriel Santos
- Os restantes elementos serão indicados oportunamente.

## 2- Torneios Internacionais de Grupos de Idades

Tendo em atenção os próximos encontros internacionais por grupos de Idades a realizar em Israel (nasc. em 1976 ou 1977), Dinamarca (nasc. em 1975 ou 1974) e Grécia (nasc. em 1972 ou 1973) informa-se qual o programa e sequência das provas destes torneios:

	<u>19 Dia</u>
1.	100m L Masc
2.	100m L Fem
3.	200 C Masc
4.	200m C Fem
5.	100m B Masc
6.	100m B Fem
7.	200m H Masc
8.	200m H Fem
9.	400m L Masc
10.	400m L Fem
11.	4x100m E Masc
12.	4x100m E Fem



	<u>29 Dia</u>	-	<u>Manhã</u>
13.	50m L	Masc	
14.	50m L	Fem	
15.	400m E	Masc	
16.	400m E	Fem	
17.	1500m L	Masc	
18.	800m L	Fem	
19.	4x100m L	Masc	
20.	4x100m L	Fem	

	<u>29 Dia</u>	-	<u>Tarde</u>
21.	200m L	Masc	
22.	200m L	Fem	
23.	100m C	Masc	
24.	100m C	Fem	
25.	200m B	Masc	
26.	200m B	Fem	
27.	100m M	Masc	
28.	100m M	Fem	
29.	200m E	Masc	
30.	200m E	Fem	
31.	4x200m L	Masc	
32.	4x200m L	Fem	

### 3. Polo-Aquático

A- Taça de Portugal Fem.  
Resultado Pré-Eliminatória

CPFA/SEAGRAM 32 X AEIST 1

B- Campeonato Nacional da 1ª Divisão  
Resultados 3ª Jornada

CND 3 X CPFA/SEAGRAM 28  
CFP 14 X AEIST 8  
CDUP 12 X SAD 10

Classificação	J	V	E	D	GOLOS	PTS
CDUP	3	3	-	-	44 - 23	6
SAD	3	2	-	1	45 - 27	4
CPFA/S	3	2	-	1	60 - 27	4
CFP	3	1	-	2	28 - 42	2
AEIST	3	1	-	2	30 - 34	2
CND	3	-	-	3	8 - 62	0

C- Campeonato Nacional 2ª Divisão  
Resultados 3ª Jornada

CFB 1 X SCS 5  
CNA 8 X AAC 4  
GCVR 17 X APOLOS 8

Classificação	J	V	E	D	GOLOS	PTS
SCS	3	3	-	-	53 - 15	6
CFB	3	2	-	1	37 - 16	4
GCVR	3	2	-	1	35 - 40	4
CNA	3	1	-	2	23 - 42	2
AAC	3	1	-	2	25 - 23	2
APOLOS	3	-	-	3	15 - 52	0

#### D- Taça de Portugal Masc

O jogo em atraso CFP X GCVR, realiza-se no próximo dia 24/02/90 pelas 19H30, na Piscina do CDUP.

Os jogos das 1/2 Finais, realizam-se dia 25/02/90, na Piscina do CDUP, com o seguinte horário:

14H30 - CFFA/SEAGRAM X CDUP

16H00 - CFB X Vencedor jogo CFP X GCVR

#### 4- Saltos

##### Curso de Juizes

Reliza-se de 12 a 14 de Abril e de 27 a 28 de Abril 90, com a carga horária de 20 Horas. As inscrições devem dar entrada na Sede da FPN, até ao dia 1 de Março, através de apresentação de dados biográficos e Curriculum, sendo condições obrigatórias a idade mínima de 18 anos e escolariedade mínima obrigatória.

#### 5- Homologação de Piscina

Foi homologada, para a prática da Nataçãõ Pura, a Piscina de Valongo.

#### 6- Toledo Piza - Empreendimentos Turisticos Lda.

(R. Capitão Francisco Padilha, 112 - Tronco Chave - Jardim Europa CEP 01448 São Paulo - Brasil)

Esta Agência de viagens brasileira, pode ser contactada pelos Clubes interessados em fazer intercâmbio de nadadores, para participarem em competições amigáveis.

#### 7- CAMPEONATOS ABSOLUTOS DE PORTUGAL

Junto enviamos fotocópia de alguns folhetos de Hoteis da zona da Fóvoa do Varzim, que nos foram gentilmente enviados pela Associação de Nataçãõ do Porto.

Pela Direcçãõ da FPN  
O Secretário Geral



F.A. Sajara Madeira





**GRANDE HOTEL\*\*\***  
(052) 622061 — TELEX 22406 — 4490 PÓVOA DE VARZIM

**HOTEL VERMAR\*\*\*\***  
(052) 683401 — TELEX 25261 — 4490 PÓVOA DE VARZIM

**HOTEL DO PARQUE\*\*\*\***  
(053) 22048/73769 — 4700 BRAGA

**MOTEL SANTANA\*\*\***  
(052) 631994 — TELEX 26179 — 4480 VILA DO CONDE

**ACADEMIA DE TÊNIS**  
4490 PÓVOA DE VARZIM

**PARQUE DE CAMPISMO RIO ALTO\*\*\*\***  
(052) 682451 — 4490 PÓVOA DE VARZIM

**PALÁCIO DE CONGRESSOS**  
(052) 681021 — TELEX 20843 — 4490 PÓVOA DE VARZIM

**HOTEL OFIR\*\*\*\***  
(053) 961383 — TELEX 32492 — 4740 FÃO

**ESTALAGEM SANTO ANDRÉ\*\*\*\***  
(052) 681883 — TELEX 28339 — 4490 PÓVOA DE VARZIM

**HOTEL DO ELEVADOR\*\*\*\***  
(053) 25011 — 4700 BRAGA

**ESTALAGEM DE S. FÉLIX\*\*\*\***  
(052) 682176 — TELEX 29538 — 4490 PÓVOA DE VARZIM

**COMPLEXO DE PISCINAS**  
(052) 681362 — 4490 PÓVOA DE VARZIM

**GOLF ESTELA**  
(052) 685567 — TELEX 25654 — 4490 PÓVOA DE VARZIM

**MONUMENTAL CASINO DA PÓVOA**  
(052) 622112 — 4490 PÓVOA DE VARZIM

# HOTEL \*\*\*

POVOA DE VARZIM  
PORTUGAL

LARGO DO PASSEIO ALBUQUERQUE  
TELEFONO 682 622061  
TELEX 22406

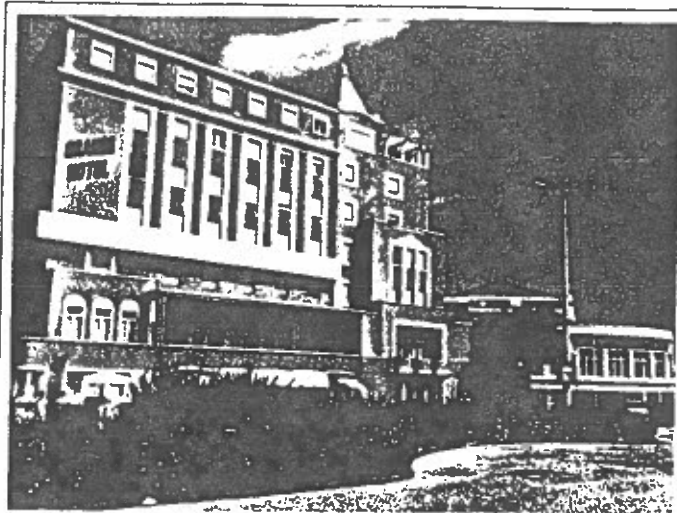

Situado frente à praia da Póvoa de Varzim, a 30 metros do Monumental Casino e inserido na principal área comercial da cidade, o Grande Hotel conta agora com 100 quartos, todos com banho, telefone e TV (a pedido).

Dispondo de restaurante, bar e café tradicional, o Hotel conta ainda com um amplo salão com varanda no 1º andar convertível sala de banquetes ou reuniões até 150 pessoas



Quarto



Sala de TV



Restaurante



Bar

TV a pedido



Parque Estacionamento



Sala de reuniões



Parque (frente ao Hotel)

### PREÇOS CLIENTES INDIVIDUAIS

	BAIXA	MÉDIA	ALTA
	PREÇOS A.P.A. QUARTO-DIA	01/11/89 A 30/04/90	01/05/90 A 15/06/90 — 16/09/90 A 31/10/90
DUPLO	3.600\$00	4.600\$00	6.500\$00
SINGLE	2.900\$00	3.500\$00	5.000\$00
SUPL. VISTA MAR	400\$00	500\$00	700\$00
SUITE	5.500\$00	7.500\$00	9.000\$00
CAMA EXTRA	1.000\$00	1.200\$00	1.600\$00
REFEIÇÃO	1.300\$00	1.400\$00	1.450\$00

FIM DE ANO (29-31), PÁSCOA (9-16) E RALLY DE PORTUGAL. PREÇO ÉPOCA ALTA  
ESTA TARIFA ANULA AS ANTERIORES  
ESTES PREÇOS PODEM SER ALTERADOS SEM AVISO PRÉVIO.

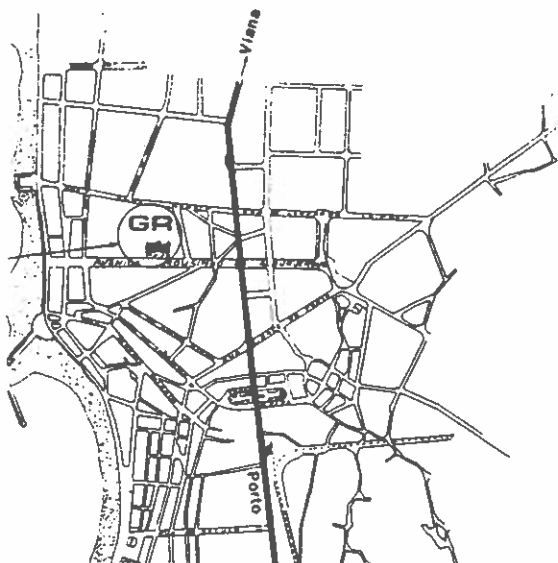

# GR

Gett residencial

Avenida Mouzinho Albuquerque Nº 54  
Telefone: 683222 - 683206

4490 PÓVOA DE VARZIM

## TARIFAS 1989/90

	01-11-89 a 30-04-90	01-05-90 a 15-06-90 e 16-09-90 a 31-10-90	16-06-90 a 15-09-90
Individual	2.700\$00	3.300\$00	4.800\$00
Duplo	3.500\$00	4.500\$00	6.400\$00
Triplo	4.600\$00	5.700\$00	7.800\$00

Excepto: Fim do Ano, Rally Portugal, Páscoa, onde vigorarão os preços de alta estação.

Esta tarifa anula as anteriores, estando os preços sujeitos a alteração sem aviso prévio.

ESTES PREÇOS INCLUEM SERVIÇOS, TAXAS  
E PEQUENO ALMOÇO CONTINENTAL.

de Estar com TV e Bar.  
com Banho completo, TV Satélite, Rádio, Telefone, Sala  
150 metros da praia, no centro da cidade, 62 quartos



HOTEL - R

Luso-Brasileiro

RUA DOS CAFES, 16  
TELEFS. 052 - 624161/2 — TELEX 20030 LUSBRA P  
4490 PÓVOA DE VARZIM  
COSTA VERDE — PORTUGAL